

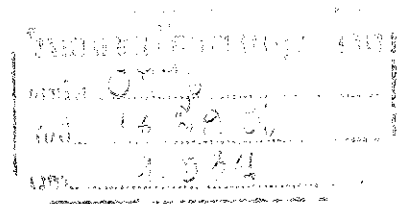

บันทึกข้อความ



ส่วนราชการ สำนักงานประกันคุณภาพ มหาวิทยาลัยเทคโนโลยีราชมงคลตะวันออก จังหวัดชลบุรี

โทร (038) 358201-27 ต่อ 8503-4 , 8521 โทรสาร (038) 358209

ที่ ศช 0580.010/195

วันที่ 14 มีนาคม 2556

เรื่อง ขอเชิญเข้าร่วมโครงการสัมมนาเชิงปฏิบัติการ เรื่อง “การจัดทำรายงานการประเมินตนเอง (SAR) ประจำปีการศึกษา 2555”

เรียน รองอธิการบดี (ผู้ช่วยศาสตราจารย์นภกานต์ สุคันธารุณ)

ตามที่ สำนักงานประกันคุณภาพ ซึ่งมีภารกิจด้านการจัดทำระบบประกันคุณภาพการศึกษาของ มหาวิทยาลัยเทคโนโลยีราชมงคลตะวันออก กำหนดจัดโครงการสัมมนาเชิงปฏิบัติการ เรื่อง “จัดทำรายงานการประเมินตนเอง (SAR) ประจำปีการศึกษา 2555” ระหว่างวันที่ 3 - 6 เมษายน 2556 โดยมีวัตถุประสงค์ เพื่อให้คณะหรือหน่วยงานเทียบเท่า เข้าใจเกี่ยวกับตัวบ่งชี้สำหรับการจัดทำรายงานการประเมินตนเอง ประจำปีการศึกษา 2555

ในการนี้ สำนักงานประกันคุณภาพ ขอเชิญผู้เข้าร่วมดังนี้

กิจกรรมที่ 1 การจัดทำรายงานการประเมินตนเอง (SAR) เพื่อรองรับการประเมินคุณภาพภายใน และภายนอก ระหว่างวันที่ 3 - 5 เมษายน 2556 เวลา 08.30 - 20.30 น. ณ โรงแรม โอโยรา แกรนด์ พัทยา จังหวัดชลบุรี

1. รองอธิการบดี ผู้อำนวยการสำนักงานวิทยาเขต และบุคลากรที่มีหน้าที่ในการจัดทำรายงานการประเมินตนเอง (SAR) ของสำนักงานวิทยาเขต รวมจำนวน 3 ท่าน
2. รองคณบดีที่รับผิดชอบงานด้านประกันคุณภาพ และบุคลากรที่มีหน้าที่ในการจัดทำรายงานการประเมินตนเอง (SAR) ของคณะ รวมจำนวน 4 ท่านต่อคณะ

กิจกรรมที่ 2 การบันทึกข้อมูลรายงานการประเมินตนเอง (SAR) เข้าระบบ CHE QA Online วันที่ 6 เมษายน 2556 เวลา 08.30 - 20.30 น. ณ ห้องศูนย์คอมพิวเตอร์จุฬารัตน์ ชั้น 3 อาคารสรรพวิชัย บริการ วิทยาเขตบางพระ จังหวัดชลบุรี

1. บุคลากรที่มีหน้าที่ในการจัดทำรายงานการประเมินตนเอง (SAR) และมีหน้าที่บันทึกข้อมูลรายงานการประเมินตนเอง (SAR) เข้าระบบ CHE QA Online ของสำนักงานวิทยาเขต จำนวน 1 ท่าน
2. บุคลากรที่มีหน้าที่ในการจัดทำรายงานการประเมินตนเอง (SAR) และมีหน้าที่บันทึกข้อมูลรายงานการประเมินตนเอง (SAR) เข้าระบบ CHE QA Online ของคณะ จำนวน 2 ท่านต่อคณะ

เข้าร่วมโครงการดังกล่าว ทั้งนี้ ขอความกรุณาส่งแบบตอบรับรายชื่อผู้เข้าร่วมโครงการ มายัง สำนักงานประกันคุณภาพ ภายในวันพุธที่ 27 มีนาคม 2556 โทรสาร 038-358209 พร้อมเตรียมข้อมูลผลการดำเนินงานและหลักฐานในตัวบ่งชี้การประกันคุณภาพภายในและภายนอก เพื่อจัดทำรายงานการประเมินตนเอง (SAR) ระดับคณะ/หน่วยงานเทียบเท่า และระดับมหาวิทยาลัย ประจำปีการศึกษา 2555 (โดยค่าใช้จ่ายในการเดินทาง ค่าที่พัก และค่าใช้จ่ายต่างๆ เบิกจ่ายจากต้นสังกัด)

จึงเรียนมาเพื่อโปรดพิจารณา

(นายสุรินทร์ พรหมนุรักษ์กิจ)

ผู้อำนวยการสำนักงานประกันคุณภาพ

โครงการสัมมนาเชิงปฏิบัติการ เรื่อง “การจัดทำรายงานการประเมินตนเอง (SAR) ประจำปีการศึกษา 2555”
 กิจกรรมที่ 1 การจัดทำรายงานการประเมินตนเอง (SAR) เพื่อรองรับการประเมินคุณภาพภายในและภายนอก

ระหว่างวันที่ 3-5 เมษายน 2556

ณ โรงแรมไฮยราแกรนด์ พัทยา จังหวัดชลบุรี

| เวลา | ศูนย์บริหารและพัฒนาประกันคุณภาพ | | |
|----------------------------|---------------------------------|--|---|
| วัน | 08.30-09.00 น. | 09.00-10.00 น. | 10.15-12.15 น. |
| วันที่ 3 เมษายน 2556 | ลงทะเบียนและพิธีเปิด | กรอบแนวทางการประกันคุณภาพการศึกษา ภายใน (บรรยาย) | การจัดทำข้อมูลเพื่อจัดทำรายงานการประเมินตนเอง (แบ่งกลุ่ม) |
| วันที่ 4 เมษายน 2556 | | การจัดทำรายงานการประเมินตนเอง (แบ่งกลุ่ม) | การจัดทำรายงานการประเมินตนเอง (แบ่งกลุ่ม) |
| วันที่ 5 เมษายน 2556 | | การจัดทำรายงานการประเมินตนเอง (แบ่งกลุ่ม) | การจัดทำรายงานการประเมินตนเอง (แบ่งกลุ่ม) |

หมายเหตุ พักรับประทานอาหารว่างและเครื่องดื่ม 10.00 - 10.15 น. และ 15.15 - 15.30 น.

พักรับประทานอาหารกลางวัน เวลา 12.15 - 13.15 น.

พักรับประทานอาหารเย็น เวลา 17.30 - 18.30 น.

โครงการสัมมนาเชิงปฏิบัติการ เรื่อง “การจัดทำรายงานการประเมินตนเอง (SAR) ประจำปีการศึกษา 2555”
กิจกรรมที่ 2 การบันทึกข้อมูลรายงานการประเมินตนเอง (SAR) เข้าสู่ระบบ CHE QA Online
วันที่ 6 เมษายน 2556

ณ มหาวิทยาลัยเทคโนโลยีราชมงคลตะวันออก วิทยาเขตบางพระ จังหวัดชลบุรี

| | | | | | | | | |
|------------------------------------|----------------------|---|----------------|--|--|----------------|----------------|----------------|
| เวลา | 08.30-09.00 น. | 09.00-10.00 น. | 10.15-12.15 น. | รับประทานอาหารกลางวัน | | 13.15-15.15 น. | 15.30-17.30 น. | 18.30-20.30 น. |
| วันเสาร์ที่ 6 เมษายน 2556 | ลงทะเบียนและพิธีเปิด | การบันทึกข้อมูลรายงานการประเมินตนเอง (SAR) เข้าสู่ระบบ CHE QA Online | | การบันทึกข้อมูลรายงานการประเมินตนเอง (SAR) เข้าสู่ระบบ CHE QA Online | | | | |

หมายเหตุ

พักรับประทานอาหารว่างและเครื่องดื่ม 10.00 - 10.15 น. และ 15.15 - 15.30 น.

พักรับประทานอาหารกลางวัน เวลา 12.15 - 13.15 น.

พักรับประทานอาหารเย็น เวลา 17.30 - 18.30 น.

แบบตอบรับเข้าร่วมโครงการสัมมนาเชิงปฏิบัติการ
เรื่อง “การจัดทำรายงานการประเมินตนเอง (SAR) ประจำปีการศึกษา 2555”
ระหว่างวันที่ 3-6 เมษายน 2556 เวลา 08.30-20.30 น.

ณ โรงแรม โอเอรา แกรนด์ พัทยา จังหวัดชลบุรี และ
ณ ห้องศูนย์คอมพิวเตอร์จุฬารัตน์ ชั้น 3 อาคารสรรพวิชัยบุรฉกร วิทยาเขตบางพระ จังหวัดชลบุรี

คำชี้แจง เพื่อความสะดวกในการดำเนินงานจัดโครงการและประสานงานต่าง ๆ ขอความกรุณา

1. ส่งแบบตอบรับ การเข้าร่วมโครงการดังกล่าว ที่สำนักงานประกันคุณภาพ **ภายในวันพุธที่ 27 มีนาคม 2556** ทางโทรสาร (038) 358209
 2. ค่าที่พัก (ราคาห้องพักเดี่ยว/คู่ 1,300 บาท/ห้อง) ค่าเดินทาง ค่าใช้จ่ายต่าง ๆ เบิกจ่ายจากต้นสังกัด
 3. หากส่งแบบตอบรับดังกล่าวเรียบร้อยแล้วถือว่ายืนยันการเข้าร่วมโครงการฯ
 4. กรณีผู้ที่ไม่เข้าร่วมโครงการฯ และไม่แจ้งยกเลิกล่วงหน้าก่อน 4 วัน จะต้องรับผิดชอบค่าใช้จ่ายตามจำนวนที่เบิกจ่ายจริง
- ***กรุณารอกข้อมูลโดยละเอียดและชัดเจนเพื่อความสะดวกในการจัดทำข้อมูล***

รองอธิการบดี / คณะ / หน่วยงาน

| | | |
|---|-----------|---|
| <p>1) ชื่อ..... นามสกุล..... ตำแหน่ง.....</p> <p>1.1. การจองห้องพัก</p> <p><input type="checkbox"/> ประสงค์จองห้อง (ห้องละ 1,300) <input type="checkbox"/> พักเดี่ยว <input type="checkbox"/> พักคู่ <input type="checkbox"/> ไม่ประสงค์จองห้องพัก <input type="checkbox"/> วันที่ 3 เม.ย. 56 <input type="checkbox"/> วันที่ 4 เม.ย. 56 <input type="checkbox"/> วันที่ 5 เม.ย. 56 รวมจำนวน คืน วัน</p> <p>1.2. ประเภทอาหาร</p> <p><input type="checkbox"/> อาหารไทย <input type="checkbox"/> อาหารอิสลาม <input type="checkbox"/> อาหารมังสวิรัต</p> <p>1.3. การเดินทาง</p> <p><input type="checkbox"/> รถที่โครงการจัดให้ (เฉพาะ วช.บางพระ) <input type="checkbox"/> รถของหน่วยงาน <input type="checkbox"/> รถส่วนตัว</p> | พักคู่กับ | <p>1) ชื่อ..... นามสกุล..... ตำแหน่ง.....</p> <p>1.1. การจองห้องพัก</p> <p><input type="checkbox"/> ประสงค์จองห้อง (ห้องละ 1,300) <input type="checkbox"/> พักเดี่ยว <input type="checkbox"/> พักคู่ <input type="checkbox"/> ไม่ประสงค์จองห้องพัก <input type="checkbox"/> วันที่ 3 เม.ย. 56 <input type="checkbox"/> วันที่ 4 เม.ย. 56 <input type="checkbox"/> วันที่ 5 เม.ย. 56 รวมจำนวน คืน วัน</p> <p>1.2. ประเภทอาหาร</p> <p><input type="checkbox"/> อาหารไทย <input type="checkbox"/> อาหารอิสลาม <input type="checkbox"/> อาหารมังสวิรัต</p> <p>1.3. การเดินทาง</p> <p><input type="checkbox"/> รถที่โครงการจัดให้ (เฉพาะ วช.บางพระ) <input type="checkbox"/> รถของหน่วยงาน <input type="checkbox"/> รถส่วนตัว</p> |
| <p>1) ชื่อ..... นามสกุล..... ตำแหน่ง.....</p> <p>1.1. การจองห้องพัก</p> <p><input type="checkbox"/> ประสงค์จองห้อง (ห้องละ 1,300) <input type="checkbox"/> พักเดี่ยว <input type="checkbox"/> พักคู่ <input type="checkbox"/> ไม่ประสงค์จองห้องพัก <input type="checkbox"/> วันที่ 3 เม.ย. 56 <input type="checkbox"/> วันที่ 4 เม.ย. 56 <input type="checkbox"/> วันที่ 5 เม.ย. 56 รวมจำนวน คืน วัน</p> <p>1.2. ประเภทอาหาร</p> <p><input type="checkbox"/> อาหารไทย <input type="checkbox"/> อาหารอิสลาม <input type="checkbox"/> อาหารมังสวิรัต</p> <p>1.3. การเดินทาง</p> <p><input type="checkbox"/> รถที่โครงการจัดให้ (เฉพาะ วช.บางพระ) <input type="checkbox"/> รถของหน่วยงาน <input type="checkbox"/> รถส่วนตัว</p> | พักคู่กับ | <p>1) ชื่อ..... นามสกุล..... ตำแหน่ง.....</p> <p>1.1. การจองห้องพัก</p> <p><input type="checkbox"/> ประสงค์จองห้อง (ห้องละ 1,300) <input type="checkbox"/> พักเดี่ยว <input type="checkbox"/> พักคู่ <input type="checkbox"/> ไม่ประสงค์จองห้องพัก <input type="checkbox"/> วันที่ 3 เม.ย. 56 <input type="checkbox"/> วันที่ 4 เม.ย. 56 <input type="checkbox"/> วันที่ 5 เม.ย. 56 รวมจำนวน คืน วัน</p> <p>1.2. ประเภทอาหาร</p> <p><input type="checkbox"/> อาหารไทย <input type="checkbox"/> อาหารอิสลาม <input type="checkbox"/> อาหารมังสวิรัต</p> <p>1.3. การเดินทาง</p> <p><input type="checkbox"/> รถที่โครงการจัดให้ (เฉพาะ วช.บางพระ) <input type="checkbox"/> รถของหน่วยงาน <input type="checkbox"/> รถส่วนตัว</p> |
| <p>หากมีพนักงานขับรถไปตระບุชื่อและแจ้งความจำนง <input type="checkbox"/> ประสงค์จองห้อง (ห้องละ 1,300) ผู้จัดโครงการฯ จะเป็นผู้จัดคู่พักให้ในกรณีมาท่านเดียว <input type="checkbox"/> ไม่ประสงค์จองห้องพัก</p> | | |
| <p>1) ชื่อ..... นามสกุล..... ตำแหน่ง..... หน่วยงาน.....</p> | พักคู่กับ | <p>1) ชื่อ..... นามสกุล..... ตำแหน่ง..... หน่วยงาน.....</p> |